

...открывшимся обстоятельствам,  
...есть право заверять своей  
Компанией в суд.



**АТТЕСТАЦИЯ  
В ОБЛАСТИ СУДЕБНОЙ ЭКСПЕРТИЗЫ:**

Сертификат Федерального бюджетного учреждения  
Российский федеральный центр судебной экспертизы при  
Министерстве юстиции РФ о прохождении подготовки по  
специальности «Исследование строительных объектов, их  
отдельных фрагментов и территории, функционально связанной с  
ними, в том числе с целью проведения их оценки».

**ДОПУСК**

**В ОБЛАСТИ ОБСЛЕДОВАНИЯ КОНСТРУКЦИЙ**  
Свидетельство СРО-П-015-11082009 №033,  
выданное ИП

«Объединенные Проектировщики Черноземья»

г. Москва, ул. Дербеневская, д. 1,  
кв. 9, 2-й этаж  
т/ф (495) 706-80-58  
e-mail: sudexperts.ru

**ЗАКЛЮЧЕНИЕ СПЕЦИАЛИСТА**

**(РЕЦЕНЗИОННОЕ)**

**№182**

**от 19 декабря 2018 года**

Инициатор: Попов Владимир Алексеевич

Заказчик: Оловянный Евгений Геннадьевич

Начало: 11.00 ч 12 декабря 2018 г.

Окончено: 17.00 ч 19 декабря 2018 г.

Место проведения исследования: 115114 г. г. Москва, ул. Дербеневская, д. 1,

**МОСКВА  
2018 г.**

## МЕЖЕВОЙ ПЛАН

### Общие сведения о кадастровых работах

Межевой план подготовлен в результате выполнения кадастровых работ в связи с:

перераспределением земельного участка путем перераспределения земельного участка с кадастровым номером 77:01:0001067, включаемой в состав образуемого земельного участка

### 2. Цель кадастровых работ:

### 3. Сведения о заказчике кадастровых работ:

Товарищество собственников жилья "Гранатный, 6"

Имя, отчество (при наличии отчества) физического лица, страховой номер индивидуального лицевого счета (при наличии); полное наименование юридического лица, органа государственной власти, органа местного самоуправления, иностранного юридического лица с указанием страны его регистрации (инкорпорации)

### 4. Сведения о кадастровом инженере:

Имя, отчество (при наличии отчества)

Серийный номер квалификационного аттестата кадастрового инженера

Телефон, факс, мобильный телефон сот.

Адрес и адрес электронной почты, по которым осуществляется связь с кадастровым инженером

Республика

Полное наименование юридического лица, если кадастровый инженер является работником юридического лица: ООО "МБКР", 125315, Республика

Дата подготовки межевого плана « 07 » 11 2016 г.

### Исходные данные

#### 1. Перечень документов, использованных при подготовке межевого плана

Наименование документа	Реквизиты документа
2	3
Кадастровая выписка о земельном участке	от 22.09.2016 г. № 99/2016/7892846, орган, выдавший документ: Федеральный информационный ресурс
Кадастровый план территории	от 03.11.2015 г. № 77/501/15-1213096, орган, выдавший документ: Филиал федерального государственного бюджетного учреждения "Федеральная кадастровая палата Федеральной службы государственной регистрации, кадастра и картографии" по Москве
Кадастровая выписка о земельном участке	от 22.09.2016 г. № 99/2016/7892928, орган, выдавший документ: Федеральный информационный ресурс
Кадастровая выписка о земельном участке	от 23.09.2016 г. № 99/2016/7916438, орган, выдавший документ: Федеральный информационный ресурс
Кадастровая выписка о земельном участке	от 23.09.2016 г. № 99/2016/7916440, орган, выдавший документ: Федеральный информационный ресурс
Кадастровая выписка о земельном участке	от 23.09.2016 г. № 99/2016/7916436, орган, выдавший документ: Федеральный информационный ресурс
Кадастровая выписка о земельном участке	от 23.09.2016 г. № 99/2016/7916437, орган, выдавший документ: Федеральный информационный ресурс
Кадастровая выписка о земельном участке	от 23.09.2016 г. № 99/2016/7916371, орган, выдавший документ: Федеральный информационный ресурс

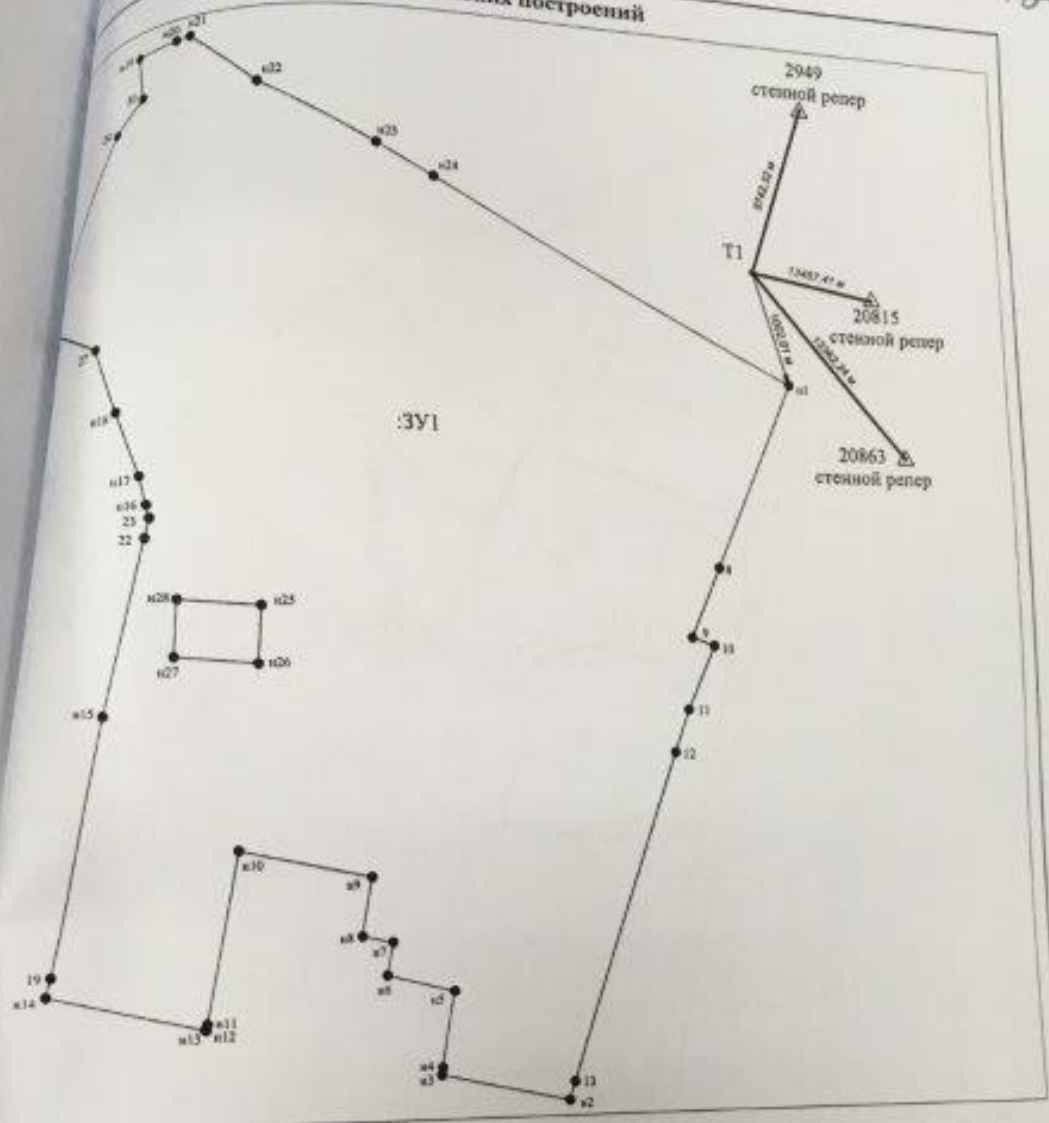

Условные обозначения:

- 2949  
 стенной репер  
 - пункт государственной геодезической сети
- T1  
 - точка съемочного обоснования
- 842.32 м  
 - направления геодезических построений при создании съемочного обоснования
- 6020.01 м  
 - направления геодезических построений при определении координат характерных точек границ земельного участка
- :ЗУ1  
 - обозначение образуемого земельного участка, расположенного в кадастровом квартале 77:01:0001067
- - характерная точка границы, сведения о которой позволяют однозначно определить ее положение на местности
- - обозначение существующей характерной точки границы
- ni - обозначение вновь образуемой характерной точки границы
- - существующая часть границы, информация о которой достаточна для определения ее местоположения
- - вновь образованная часть границ, сведения о которой достаточны для определения ее местоположения



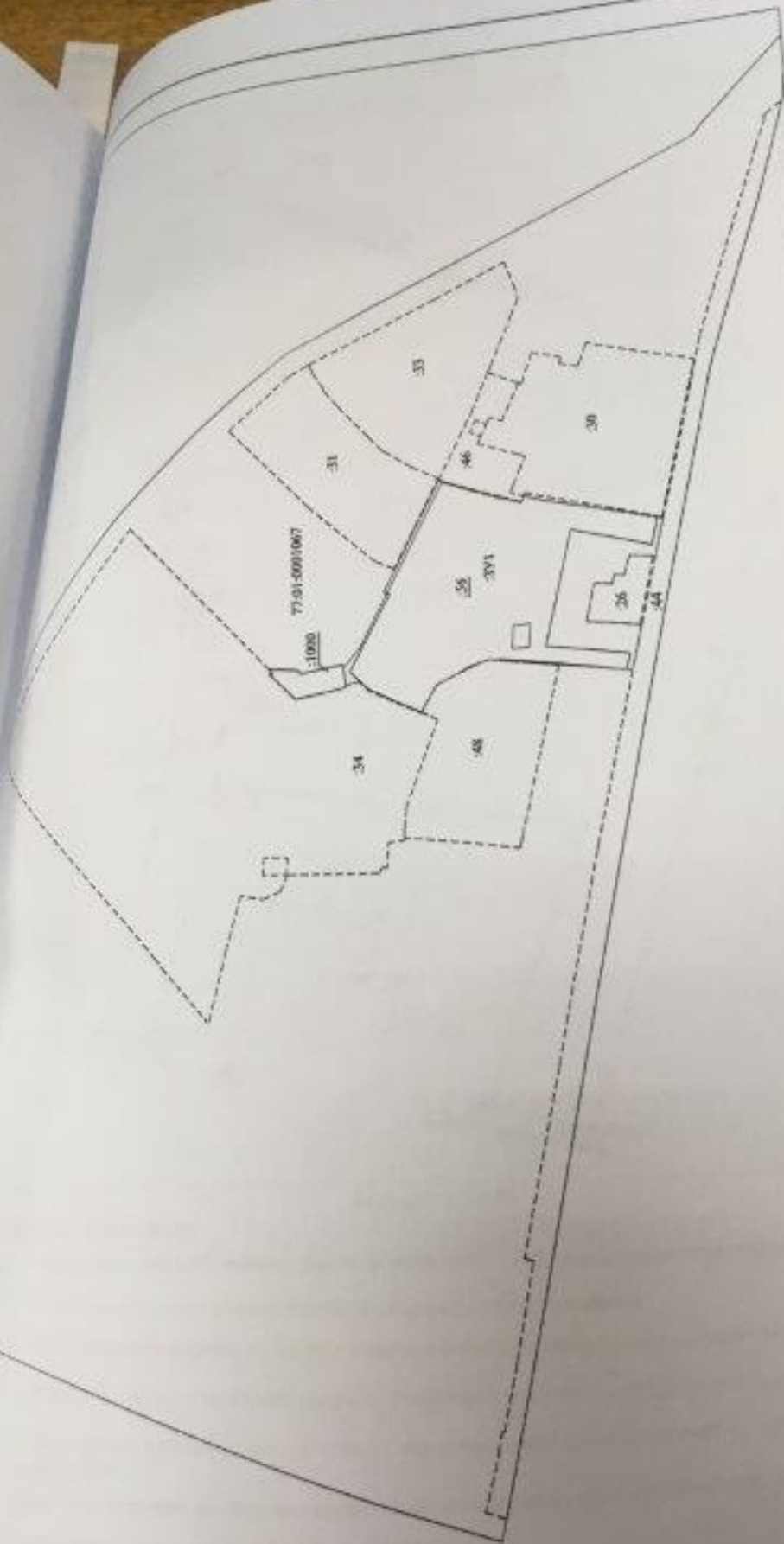

**Условные обозначения:**

— 30/1 — обозначение обременения земельного участка, расположенного в кадастровом квартале 71:01:009:007

— 1000 — обозначение площади земельного участка, предназначенного или приспособленного

— 48 — кадастровый номер земельного участка, сведения о котором содержатся в Едином

государственном реестре недвижимости, выделенный в Едином государственном реестре недвижимости

— 36 — обозначение части земельного участка, сведения о которой содержатся в Едином государственном реестре недвижимости

— 44 — обозначение части земельного участка, выделенный в Едином государственном реестре недвижимости

— 30/1 (66) (66) — обозначение кадастрового квартала